## Mission

- Dimension technico-économique
- Dimension écologique
- Dimension sociale

- Des médiateurs entre la science et la pratique : innovation technologique
- Des éco citoyens engagés
- Des acteurs de l'éradication de la faim et de la sécurité alimentaire

## Admission

**Admission en Biologie-Mathématiques Supérieures (I1)**

Trois période de dépôts de dossiers d'admission au premier cycle : anticipée, régulière, tardive
http://admission.usj.edu.lb

Sélection des candidats par plusieurs voies, en fonction de la spécialité :
- Le dossier scolaire (admission sur dossier)
- La réussite à un concours ou examen d'entrée (admission sur concours)
- Admission sur titre

**Admission en Biologie-Mathématiques Spéciales (I4)**
- Validation de 90 crédits ECTS à la FS, licence Chimie, ou Biochimie-SVT : c.f. esiam.usj.edu.lb

**Admission en cycle ingénieur (S1)**
- Examen d'entrée
- Licence en Chimie, ou Biochimie-SVT ou équivalent : c.f. esiam.usj.edu.lb

## Campus

**Localisation géographique**
- A Taanail, à proximité du domaine naturel et de la ferme des Pères Jésuites (EAT)
- Dans la Békaa, au sein du monde rural et industriel pour répondre aux besoins de la région

**Résidences pour étudiants**
- Foyer du Couvent des Peres Jésuites a Taanail
- Foyer Saint Joseph à Taalabaya


+961-8-543 120-1
+961-8-542 522
esiam@usj.edu.lb
esiam.usj.edu.lb

usj.edu.lb
USJLiban
USJLiban
USJ TV
school/usjliban

École supérieure d'ingénieurs d'agronomie méditerranéenne
École supérieure d'ingénieurs agroalimentaires
Faculté d'ingénierie – Université Saint-Joseph de Beyrouth

Ecole supérieure d'ingénieurs d'agronomie méditerranéenne - USJ
Insta : esia_m_usj

USJ 1875
Université Saint-Joseph de Beyrouth
Faculté d'ingénierie

esiam
# ÉCOLE SUPÉRIEURE D'INGÉNIEURS D'AGRONOMIE MÉDITERRANÉENNE

esia
# ÉCOLE SUPÉRIEURE D'INGÉNIEURS AGROALIMENTAIRES

## Des spécialistes de la chaîne de création de valeur alimentaire

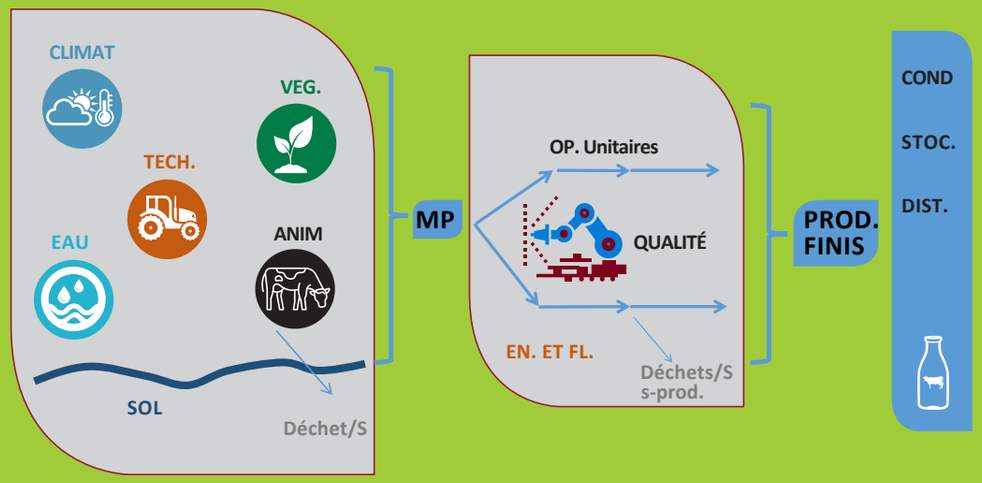


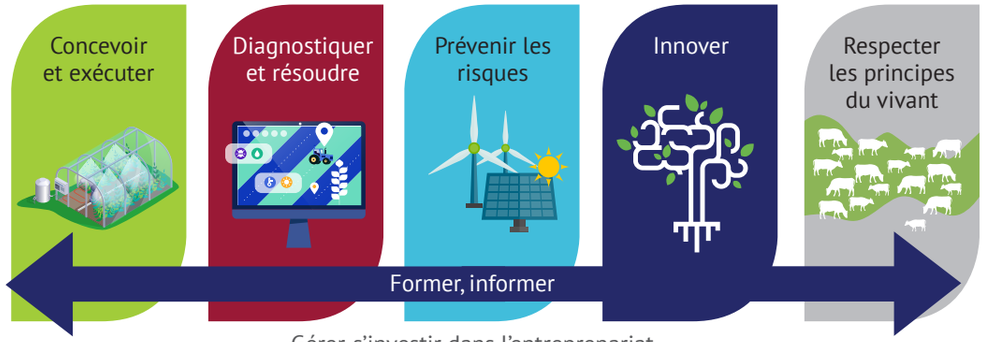


## Les axes stratégiques : atouts de la formation à l'ESIA-M

**Les systèmes de production durable**
Dans la formation, les spécialisations, la recherche

**L'entrepreneuriat et l'innovation**
Projets d'innovation et d'entrepreneuriat

**La proximité et le lien avec le terrain**
Travaux pratiques, visites et stages, insertion professionnelle, recherche appliquée

## Formation

- 5 ans d'études

Sciences générales
Sciences de la Vie et de la Terre
Initiation agricole et industrielle
Traitement de l'information
Techniques d'expression

Stages en entreprise

Cycle préparatoire commun
Biologie mathématiques supérieures
Biologie mathématiques spéciales
Cycle ingénieur
Première année ingénieur - tronc commun

Sciences de l'eau et du sol
Sciences de l'ingénieur
Productions végétales et animales
Sciences alimentaires
Gestion et économie
Traitement de l'information

Productions végétales
Productions animales
Traitement de l'information

Spécialisations (Liban ou France) - bourses

Deuxième année ingénieur - agronomie
Troisième année ingénieur - agronomie

Deuxième année ingénieur - agroalimentaire
Troisième année ingénieur - agroalimentaire

Génie industriel alimentaire
Filières agroalimentaires
Sciences de l'aliment
Qualité, nutrition et santé

PFE en entreprise ou organisme de recherche

Diplôme d'ingénieur agronome

Diplôme d'ingénieur agroalimentaire

## Spécialisations

Possibilités de spécialisation en cinquième année (S5) : accords-cadres avec des universités partenaires.

- UniLasalle Beauvais
- AgroParisTech
- Agrocampus Ouest
- Bordeaux Sciences Agro
- Montpelier SupAgro