Université Saint-Joseph de Beyrouth
Faculté des sciences de l'éducation
Institut libanais d'éducateurs

PROJET RÉALISÉ PAR LES ETUDIANTS DES COURS
ENSEIGNEMENT ET CRÉATIVITÉ- BEYROUTH
PHILOSOPHER AU PRIMAIRE- TRIPOLI
ILLUSTRATIONS: MORA NAKHLE

20 MARS LE POINT JAUNE
DE L'INSTITUT LIBANAIS D'ÉDUCATEURS CÉLÈBRE
LA JOURNÉE MONDIALE DU BONHEUR

SI LE BONHEUR ETAIT UN OBJET

IL SERAIT UNE CUILLÈRE

PERMETTANT DE GOÛTER À LA DOUCEUR DES MOMENTS PARTAGÉS

Université Saint-Joseph de Beyrouth
Faculté des sciences de l'éducation
Institut libanais d'éducateurs

PROJET RÉALISÉ PAR LES ETUDIANTS DES COURS
ENSEIGNEMENT ET CRÉATIVITÉ- BEYROUTH
PHILOSOPHER AU PRIMAIRE- TRIPOLI
ILLUSTRATIONS: MORA NAKHLE

20 MARS LE POINT JAUNE
DE L'INSTITUT LIBANAIS D'ÉDUCATEURS CÉLÈBRE
LA JOURNÉE MONDIALE DU BONHEUR

SI LE BONHEUR ETAIT UN OBJET

IL SERAIT UN BALLON

LÉGER QUAND IL S'ÉLÈVE,
VIBRANT QUAND IL SE PARTAGE

Université Saint-Joseph de Beyrouth
Faculté des sciences de l'éducation
Institut libanais d'éducateurs

PROJET RÉALISÉ PAR LES ETUDIANTS DES COURS
ENSEIGNEMENT ET CRÉATIVITÉ- BEYROUTH
PHILOSOPHER AU PRIMAIRE- TRIPOLI
ILLUSTRATIONS: MORA NAKHLE

20 MARS LE POINT JAUNE
DE L'INSTITUT LIBANAIS D'ÉDUCATEURS CÉLÈBRE
LA JOURNÉE MONDIALE DU BONHEUR

SI LE BONHEUR ETAIT UN OBJET

IL SERAIT DES LUNETTES

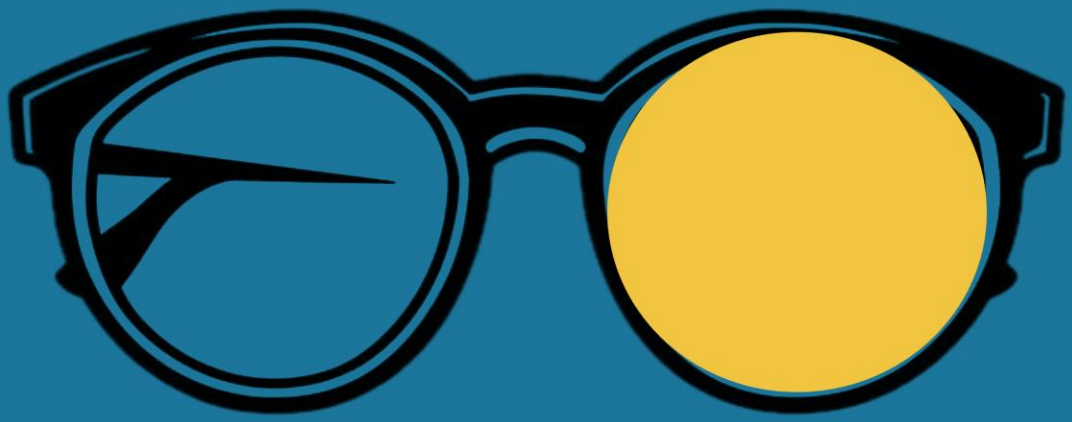

RÉVÉLANT LA BEAUTÉ À QUI SAIT AJUSTER SON REGARD

Université Saint-Joseph de Beyrouth
Faculté des sciences de l'éducation
Institut libanais d'éducateurs

PROJET RÉALISÉ PAR LES ETUDIANTS DES COURS
ENSEIGNEMENT ET CRÉATIVITÉ- BEYROUTH
PHILOSOPHER AU PRIMAIRE- TRIPOLI
ILLUSTRATIONS: MORA NAKHLE

20 MARS LE POINT JAUNE
DE L'INSTITUT LIBANAIS D'ÉDUCATEURS CÉLÈBRE
LA JOURNÉE MONDIALE DU BONHEUR

SI LE BONHEUR ETAIT UN OBJET

IL SERAIT UN STYLO

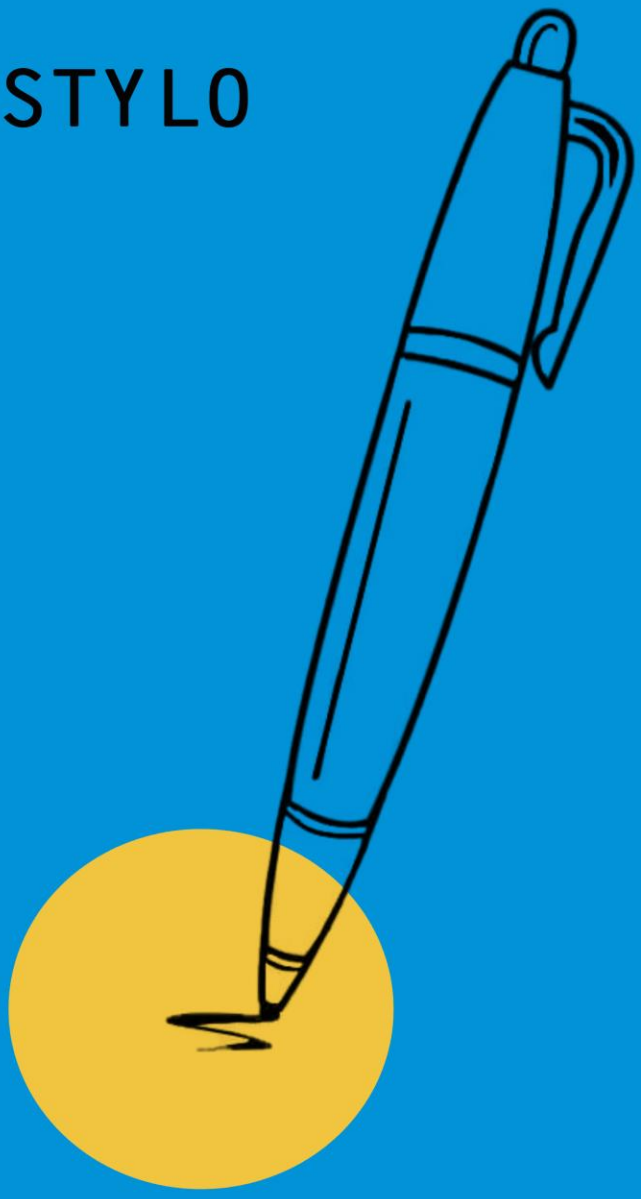

PERMETTANT DE RÉÉCRIRE NOTRE HISTOIRE

Université Saint-Joseph de Beyrouth
Faculté des sciences de l'éducation
Institut libanais d'éducateurs

PROJET RÉALISÉ PAR LES ETUDIANTS DES COURS
ENSEIGNEMENT ET CRÉATIVITÉ- BEYROUTH
PHILOSOPHER AU PRIMAIRE- TRIPOLI
ILLUSTRATIONS: MORA NAKHLE

20 MARS LE POINT JAUNE
DE L'INSTITUT LIBANAIS D'ÉDUCATEURS CÉLÈBRE
LA JOURNÉE MONDIALE DU BONHEUR

SI LE **BONHEUR** ETAIT UN OBJET

IL SERAIT UNE PRISE

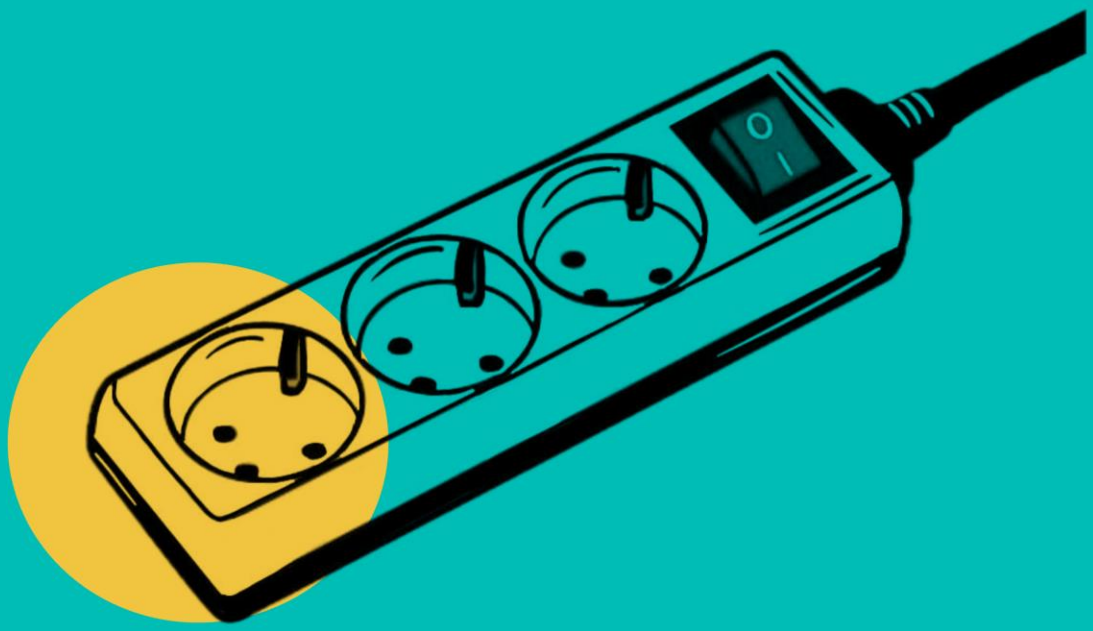

PUISANT SON ÉNERGIE DANS LES CONNEXIONS QUE L'ON CRÉE

Université Saint-Joseph de Beyrouth
Faculté des sciences de l'éducation
Institut libanais d'éducateurs

PROJET RÉALISÉ PAR LES ETUDIANTS DES COURS
ENSEIGNEMENT ET CRÉATIVITÉ- BEYROUTH
PHILOSOPHER AU PRIMAIRE- TRIPOLI
ILLUSTRATIONS: MORA NAKHLE

20 MARS LE POINT JAUNE
DE L'INSTITUT LIBANAIS D'ÉDUCATEURS CÉLÈBRE
LA JOURNÉE MONDIALE DU BONHEUR

SI LE BONHEUR ETAIT UN OBJET

IL SERAIT UN PHARE

ÉCLAIRANT SANS IMPOSER DE DIRECTION

Université Saint-Joseph de Beyrouth
Faculté des sciences de l'éducation
Institut libanais d'éducateurs

PROJET RÉALISÉ PAR LES ETUDIANTS DES COURS
ENSEIGNEMENT ET CRÉATIVITÉ- BEYROUTH
PHILOSOPHER AU PRIMAIRE- TRIPOLI
ILLUSTRATIONS: MORA NAKHLE

20 MARS LE POINT JAUNE
DE L'INSTITUT LIBANAIS D'ÉDUCATEURS CÉLÈBRE
LA JOURNÉE MONDIALE DU BONHEUR

SI LE BONHEUR ETAIT UN OBJET

IL SERAIT UNE AMPOULE

ALLUMANT L'ÉTINCELLE DE CHAQUE INSTANT

Université Saint-Joseph de Beyrouth
Faculté des sciences de l'éducation
Institut libanais d'éducateurs

PROJET RÉALISÉ PAR LES ETUDIANTS DES COURS
ENSEIGNEMENT ET CRÉATIVITÉ- BEYROUTH
PHILOSOPHER AU PRIMAIRE- TRIPOLI
ILLUSTRATIONS: MORA NAKHLE

20 MARS LE POINT JAUNE
DE L'INSTITUT LIBANAIS D'ÉDUCATEURS CÉLÈBRE
LA JOURNÉE MONDIALE DU BONHEUR

SI LE BONHEUR ETAIT UN OBJET

IL SERAIT UN FEU ROUGE

INCITANT À RALENTIR POUR SE RECONNECTER

USJ 1875 150 ans 2025
Université Saint-Joseph de Beyrouth
Faculté des sciences de l'éducation
Institut libanais d'éducateurs

PROJET RÉALISÉ PAR LES ETUDIANTS DES COURS
ENSEIGNEMENT ET CRÉATIVITÉ- BEYROUTH
PHILOSOPHER AU PRIMAIRE- TRIPOLI
ILLUSTRATIONS: MORA NAKHLE

20 MARS LE POINT JAUNE
DE L'INSTITUT LIBANAIS D'ÉDUCATEURS CÉLÈBRE
LA JOURNÉE MONDIALE DU BONHEUR

SI LE BONHEUR ETAIT UN OBJET

IL SERAIT UNE TELECOMMANDE

DONNANT LE POUVOIR DE CHANGER NOTRE REGARD SUR LA RÉALITÉ

Université Saint-Joseph de Beyrouth
Faculté des sciences de l'éducation
Institut libanais d'éducateurs

PROJET RÉALISÉ PAR LES ETUDIANTS DES COURS
ENSEIGNEMENT ET CRÉATIVITÉ- BEYROUTH
PHILOSOPHER AU PRIMAIRE- TRIPOLI
ILLUSTRATIONS: MORA NAKHLE

20 MARS LE POINT JAUNE
DE L'INSTITUT LIBANAIS D'ÉDUCATEURS CÉLÈBRE
LA JOURNÉE MONDIALE DU BONHEUR

SI LE BONHEUR ETAIT UN OBJET

IL SERAIT UNE BALANÇOIRE

APPORTANT UN SOUFFLE DE LIBERTÉ À CHAQUE MOUVEMENT

Université Saint-Joseph de Beyrouth
Faculté des sciences de l'éducation
Institut libanais d'éducateurs

PROJET RÉALISÉ PAR LES ETUDIANTS DES COURS
ENSEIGNEMENT ET CRÉATIVITÉ- BEYROUTH
PHILOSOPHER AU PRIMAIRE- TRIPOLI
ILLUSTRATIONS: MORA NAKHLE

20 MARS LE POINT JAUNE
DE L'INSTITUT LIBANAIS D'ÉDUCATEURS CÉLÈBRE
LA JOURNÉE MONDIALE DU BONHEUR

SI LE BONHEUR ETAIT UN OBJET

IL SERAIT UN MARQUE-PAGE

GARDANT LES MOMENTS SPÉCIAUX BIEN EN VUE

Université Saint-Joseph de Beyrouth
Faculté des sciences de l'éducation
Institut libanais d'éducateurs

PROJET RÉALISÉ PAR LES ETUDIANTS DES COURS
ENSEIGNEMENT ET CRÉATIVITÉ- BEYROUTH
PHILOSOPHER AU PRIMAIRE- TRIPOLI
ILLUSTRATIONS: MORA NAKHLE

20 MARS LE POINT JAUNE
DE L'INSTITUT LIBANAIS D'ÉDUCATEURS CÉLÈBRE
LA JOURNÉE MONDIALE DU BONHEUR

SI LE BONHEUR ETAIT UN OBJET

IL SERAIT UN PARAPLUIE

PROTÉGEANT SANS EMPÊCHER DE DANSER SOUS LA PLUIE

Université Saint-Joseph de Beyrouth
Faculté des sciences de l'éducation
Institut libanais d'éducateurs

PROJET RÉALISÉ PAR LES ETUDIANTS DES COURS
ENSEIGNEMENT ET CRÉATIVITÉ- BEYROUTH
PHILOSOPHER AU PRIMAIRE- TRIPOLI
ILLUSTRATIONS: MORA NAKHLE

20 MARS LE POINT JAUNE
DE L'INSTITUT LIBANAIS D'ÉDUCATEURS CÉLÈBRE
LA JOURNÉE MONDIALE DU BONHEUR

SI LE **BONHEUR** ETAIT UN OBJET

IL SERAIT QUOI, POUR TOI?